

# KULTURSILO SUNDSVALL

De kultursilo wordt het nieuwe centrum van Sundsvall. Een plek waar mensen elkaar ontmoeten en cultuur snuiven. Gelegen naast het bestaande kulturmagasinet is de kultursilo een gebouw met een sterke eigen identiteit, dat van een industriële fabriek. Door zijn noordelijke ligging kent Sundsvall een beperkt aantal zonnen. Daarom is er een sterke behoefte aan een gebouwde ontmoetingsplek. Deze plek krijgt de vorm van een panoramaplein met uitzicht over de daken van de stad en het fjord. Dit plein is het hart van het gebouw. Het verhoogde plein is rechtstreeks verbonden met het plein op begane grond. Vanuit het verhoogde plein wordt via een systeem van roltrappen en tussenruimten de theaterzalen en andere functies ontsloten. De publieke ruimte kent vanwege het klimaat een extensieve materialisering.

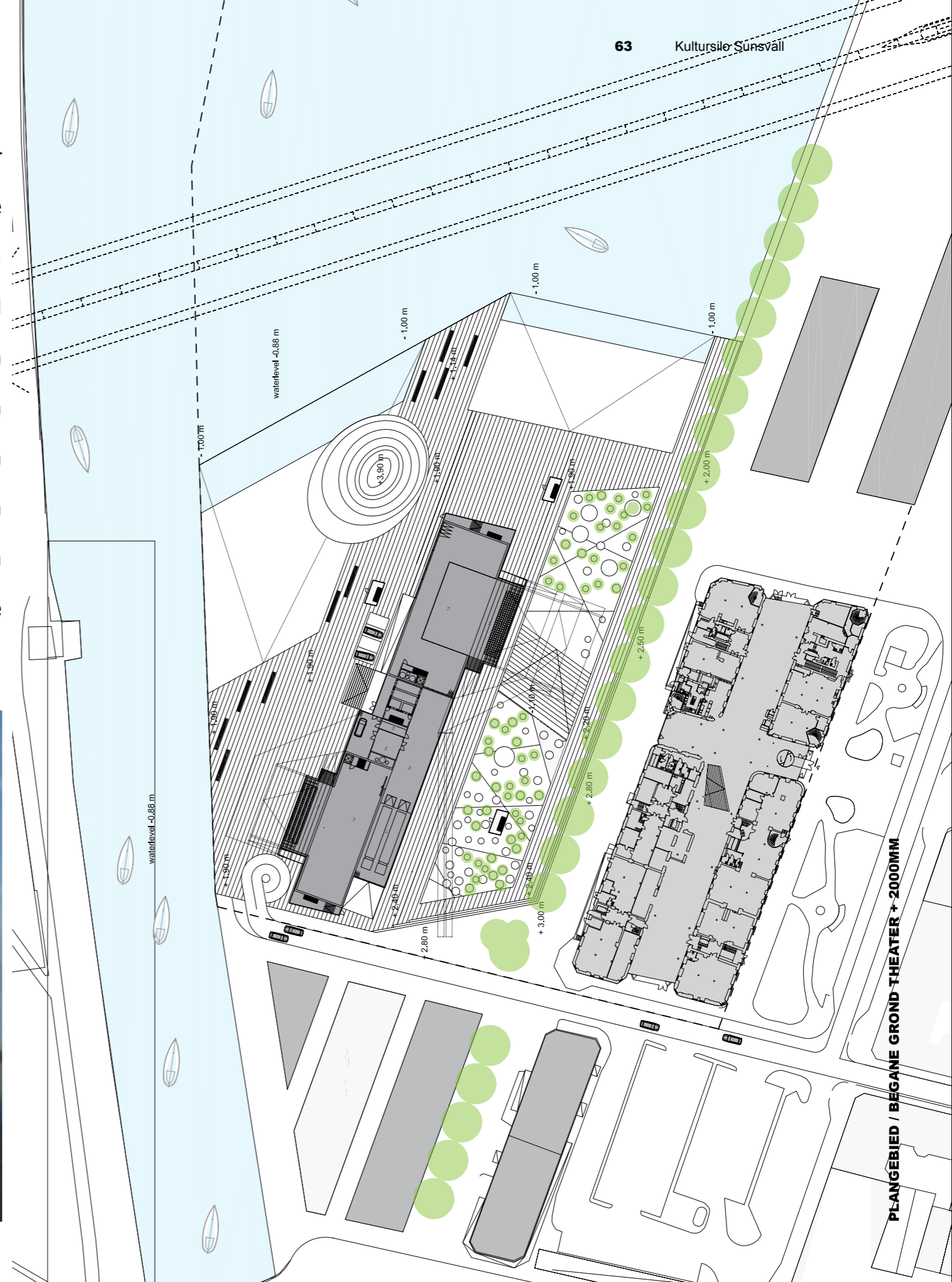

AUDITORIUMS + BLACK BOXES 1.1 Auditorium 1, stage / auditorium 1.2 Stage Basement auditorium 1.3 Auditorium 2, black box 1.4 Stage Basement 1.5 Auditorium 3, black box 1.6 Auditorium 4, rehearsal stage 1.7 Experimental stage, rehearsal stage 1.8 Dance room 1.9 Drama room 1.10 Meeting Hall / Auditorium 1.11 café stage PUBLIC SPACES 2.1 foyer 2.2 cloakroom 2.3 wc's audience 2.4 Box office / information 2.5 cafe / restaurant / bar 2.6 Restaurant Kitchen 2.7 Exhibition Space 2.8 Youth activities DELIVERIES 3.1 delivery zone 3.2 Adjacent storage room 3.3 Elevator 3.4 Garbage disposal 3.5 Deliveries for Restaurant 3.6 Transport passage DRESSING ROOMS 4.1 Dressing rooms for permanent staff 4.2 Dressing rooms 4.3 Artist's foyer 4.4 Green room 4.5 Make-up rooms 4.6 Kitchen for the props department 4.7 Dressing room for guest technician ATELIERS 5.1 Dressmakers workshop 5.2 office 5.3 Changing room 5.4 Adjacent storage room 5.5 laundry 5.6 Dyeing room STORAGE 6.1 Musical instruments storage 6.2 Costume storage 6.3 Prop storage 6.4 Props / costume storage 6.5 Scenery storage 7.0 MAKE-UP / MASKS 7.1 Make-up / masks 7.2 Office 7.3 Wigs 7.4 Laboratory 7.5 Storage LIGHT STUDIOS 8.1 Lighting 8.2 Workshop 8.3 Office 8.4 Dust-proofed storage 8.5 Storage MUSIC AND SOUND DESIGN 7.1 Speaker's room 7.2 Sound studio WORKSHOPS 10.1 Carpenter's workshop 10.2 Painters workshop 10.3 Smithy 10.4 Mounting 10.5 Changing rooms 10.6 Office 10.7 Scenographer 10.8 wc and shower 10.9 Storage ADMINISTRATION 11.1 Reception 11.2 Mail handling 11.3 Copying and printing room 11.4 Salary department 11.5 Management 11.6 Staff room 11.7 Marketing manager 11.8 Marketing development 11.9 Union room 11.10 Storage / archives 11.11 Producers 11.12 Playwrights 11.13 Meeting room 11.14 Meeting room 11.15 Meeting room 11.16 Guest office 11.17 Dayroom, library, mini-kitchen 11.18 Cleaning 11.19 Cloakroom 11.20 wc 11.21 attendant 11.22 Programme / marketing 11.23 Stage office 11.24 Drama school (kulturskolan) 11.25 National Theatre (Teaterförbundet) 11.26 Theatre Union (Teaterförbundet) 11.27 Storage 11.28 Cloakroom 11.29 wc TECHNICAL FACILITIES 14.1 Ventilation 14.2 Ground Heat exchanger 14.3 Electricity distribution 15.0 CLEANING 15.1 Cleaning office 15.2 Changing room

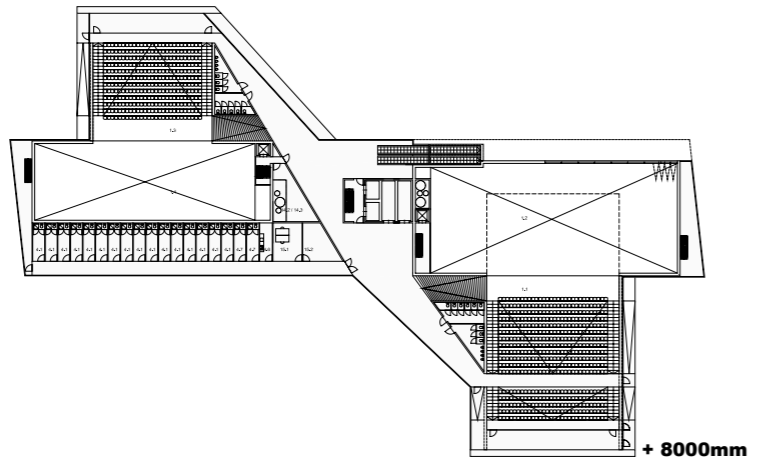
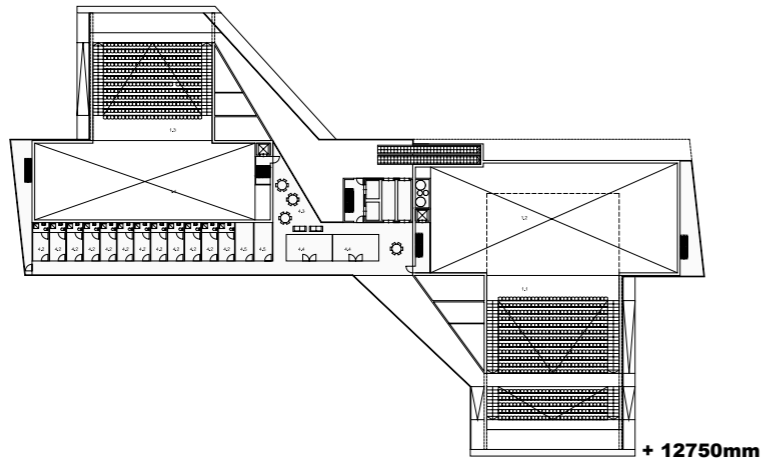
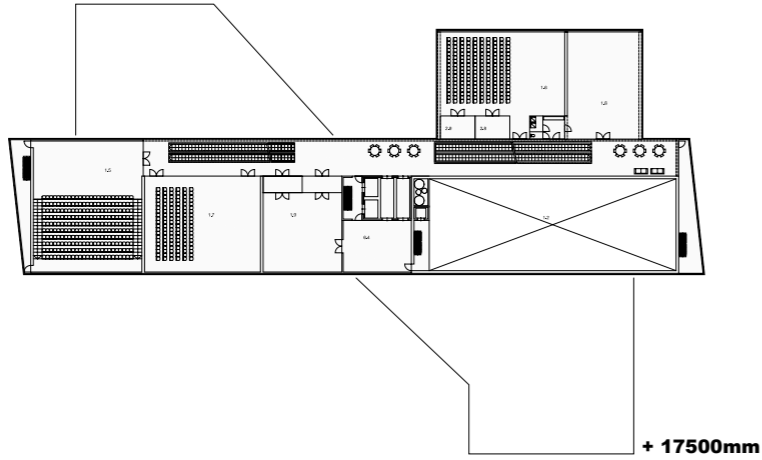

PLATTEGRONDEN THEATER

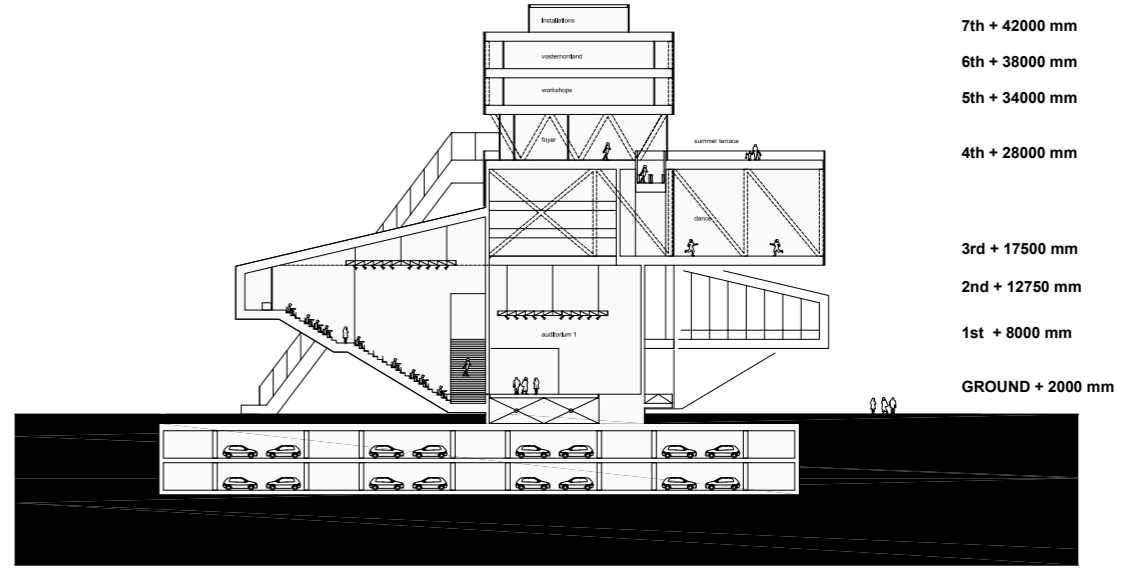

- 7th + 42000 mm
- 6th + 38000 mm
- 5th + 34000 mm
- 4th + 28000 mm
- 3rd + 17500 mm
- 2nd + 12750 mm
- 1st + 8000 mm
- GROUND + 2000 mm

DOORSNEDE THEATER 0 5 10 15 20 25 m

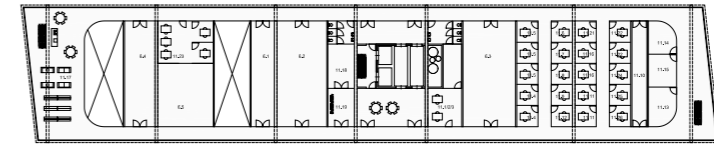

+ 38000mm

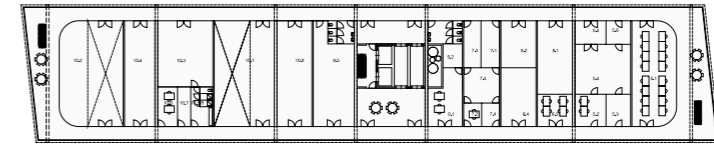

+ 34000mm

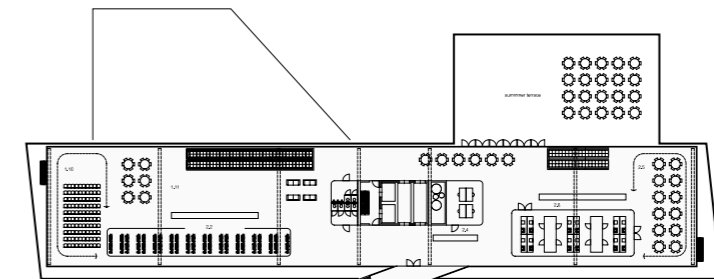

+ 28000mm

PLATTEGRONDEN THEATER